

おでかけしたくなるライフエンジョイ情報誌

comxcom

コムコムマガジン

COMMUNITY×COMMUNICATION

特集

大山へ行こう!!

選りすぐりの地元情報が満載!

イベント情報やお店のご紹介!
おでかけの参考に!

5

NO.26
2015 MAY

おかげさまで 開館 20周年



オリジナルキャラクター
どんぐりん

白鳳の里

はくほうのさと

伯耆古代の丘公園 淀江ゆめ温泉
どんぐり館

淀江ゆめ温泉



淀江ゆめ温泉は一日中楽しめます。
名水の里に湧く
かけ流しの湯。

■露天風呂

木々に囲まれた露天風呂は、森林浴と温泉浴の両方が楽しめます。四季の移ろいを感じながらのご入浴は癒し効果を高めます。



サウナ



シルク風呂

伯耆古代の丘公園



いつでも
もだれでも
古代体験。



※写真はイメージです。

古代体験メニュー
(有料・要予約)
●火おこし
●勾玉づくり
●ねんど細工
土器・土甕はにわ
※完成まで約1カ月



どんぐり館

《どんぐり館》
オリジナル商品・
地元特産品
販売コーナー



お土産におすすめした
品々を多彩に品揃え
しております。



大人気!
どんぐり
ソフト

名水と古代ロマンとどんぐりの里

白鳳の里

はくほうのさと

〒689-3411 鳥取県米子市淀江町福岡1548-1

TEL.0859-56-6798

FAX.0859-56-6895

http://www.hakuhou.jp

e-mail:info@hakuhou.jp



鳥取県西部エリア周辺の主なイベントスケジュール

4月祝	<p>第23回 山陰ギターコンクール ■米子市文化ホール メインホール ■9時15分～ ■お問い合わせ 0859-53-3571</p> <p>米子えびね会展示会 ■～5/5(火) ■米子市公会堂 集会棟1階 ■9:00～17:00 ■お問い合わせ 0859-33-7409</p>	17日	<p>第14回ベンチャーズファンカーニバルIN境港 ■10:30～18:30 ■夢みなとタワー1F ■お問い合わせ 080-6303-3644</p> <p>社団法人関西音楽指針会米子筆葉会30周年記念演奏会 ■米子市文化ホール メインホール ■午後2時開演 ■お問い合わせ 0859-29-2516</p> <p>第16回オール山陰ダンス競技大会 ■米子コンベンションセンター ■10:00～18:30 ■お問い合わせ 0859-27-3070</p> <p>社会福祉チャリティー鳥取県大衆音楽協会第二支部歌謡祭 ■米子市福祉保健総合センター ふれあいの里 (大会議室) ■11時～16時予定 ■お問い合わせ 0859-28-5024</p>	24日	<p>第20回 ツール・ド・大山 ■鳥取県大山町博労座第4駐車場 ■9:30～開始 ■お問い合わせ 090-3174-5828</p> <p>名和マラソンフェスタ2015 ■大山町名和総合運動公園陸上競技場 (発着点) ■10:30～開始予定 ■お問い合わせ 0859-54-5212</p>
6水振	<p>第30回 チャリティー米子歌謡クラブ歌の祭典 ■米子市文化ホール メインホール ■12:00～17:00 ■お問い合わせ 0859-29-0616</p> <p>リアル脱出ゲーム×名探偵コナン FILE.3「奇術城からの脱出」 ■米子コンベンションセンター 国際会議室 ■10:30★ 13:30★ 16:30 19:00 (★はピギナー公演) ■お問い合わせ 086-231-3531</p>	19日	<p>豆塾2015 お試し会 ■米子コンベンションセンター ■14:00～17:00 ■お問い合わせ 0859-24-2584</p> <p>皆生グランドホテル天水 ジャズライブ アンドレ・モティス&ジョアン・チャモロ クインテット ■皆生グランドホテル天水 (2F)グランドパレス ■一部、二部 ■お問い合わせ 0859-33-3531</p> <p>米子労音 2015年 5月例会 「ロベルト・ホル バスバリトン リサイタル」 ■米子市文化ホール メインホール ■18:45～ ■お問い合わせ 0859-34-3173</p>	25日	<p>0才からのジャズコンサート ■米子児童文化センター 多目的ホール ■午前11:00/午後3:00 ■お問い合わせ 03-3414-8251</p>
9土	<p>第71回米子市少年野球大会 ■日野川運動公園野球場 ■10日,16日,17日 ■お問い合わせ 0859-23-5426</p>	20日	<p>布の手作り作品展 坂井裕子&小野礼子教室 ■～25日(月) ■丸亀市民ギャラリー ■10:00～18:00 ■お問い合わせ 0859-31-0285</p> <p>米子市民劇場5月例会 劇団NLト公演「OH!マイママ」 ■米子市公会堂 ■18:30開演 ■お問い合わせ 0859-33-8698</p>	27日	<p>丸亀市民ギャラリー10周年記念 7人の仲間たち展 ■～6月15日(月) ■丸亀市民ギャラリー ■10:00～18:00 ■お問い合わせ 0859-31-0285</p> <p>野坂知子フルートリサイタル ■米子市文化ホール イベントホール ■19:00～20:30 ■お問い合わせ 0859-27-0818</p>
11月	<p>童謡をみんなでうたう会 月曜コース ■米子市文化ホール メインホール ■10:30～11:45 ■お問い合わせ 0859-35-4171</p> <p>夢コンサート ■米子コンベンションセンター1F多目的ホール ■昼の部 13:00～ 夜の部 17:00～ ■お問い合わせ 0570-666-114</p>	21日	<p>第49回鳥取県西部医師会 一般公開健康講座 「なぜ高血圧を治療しなければならないのでしょうか」 ■米子市文化ホール イベントホール ■14:00～15:30 ■お問い合わせ 0859-34-6251</p>	28日	<p>童謡をみんなでうたう会 ■米子市文化ホール イベントホール ■木曜コース 10:30～11:30 チャイルドコース 11:30～12:00 ■お問い合わせ 0859-35-4171</p>
12火	<p>5月のランチタイムレコード ぶたのしい童謡のすべ ■米子市淀江文化センター ロビー ■12:15～13:00 ■お問い合わせ 0859-39-4050</p>	22日	<p>境港九条の会 10周年記念事業 戦時下の国策ポスター展 ■～24日(日) ■境港市民会館 ■10:00～18:00 ■お問い合わせ 0859-44-2574</p>	30日	<p>特別展「武井武雄の世界展」 ■～7月5日(日) ■祐生会いの館 ■米子コンベンションセンター 多目的ホール ■お問い合わせ 0859-66-4755</p> <p>豆塾2015 ■～28日(月) ■中海テレビ放送センタービル ■18:00～21:00 ■お問い合わせ 0859-24-2584</p> <p>東城百合子先生 食育と健康の講演会 ■米子市文化ホール イベントホール ■12:30～15:30 ■お問い合わせ 090-6833-2807(奥田)</p>
13水	<p>門脇正人・梶原克己 風景写真展 ■～18日(月) ■丸亀市民ギャラリー ■10:00～18:00 ■お問い合わせ 0859-31-0285</p> <p>パッチワークキルト展 Mrs.Potato とその仲間たち ■～15日(金) ■米子コンベンションセンター1F多目的ホール ■10:00～17:00(15日のみ 16:00) ■お問い合わせ 0859-34-0404</p>	23日	<p>にちなん文化展Ⅲ ■～6月28日(日) ■日南町美術館 ■8:30～17:00 ■お問い合わせ 0859-77-1113</p>	31日	<p>「子育て応援隊! マザーズ・フレイ! フレイ!コンサート」いっしょにあそぼう! ■米子市文化ホール イベントホール ■14:00～15:30 ■お問い合わせ 090-2000-2709(高林)</p> <p>日本舞踊おざらい会 ■米子市文化ホール メインホール ■13:00～ ■お問い合わせ 0859-24-6228</p> <p>第57回米子市音楽祭 オープニングコンサート ■米子市公会堂 ■15:30開演 ■お問い合わせ 0859-35-4171</p>
14木	<p>エスアンドエス 宝飾・バッグ展示会 ■～16日(土) ■米子市文化ホール イベントホール ■10:00～19:00 ■お問い合わせ 0859-34-0034</p>				

CHECK!!NEWOPEN みんな知りたい!最新オープン情報を毎月お届け! ~新着お店情報をチェック~

米子市 両三柳



本場アメリカンヴィンテージ雑貨、ガレージ雑貨を中心に、店オリジナル商品など今まで見たことのないアメリカの雰囲気味わえる雑貨店。ワクワクするような雑貨が目白押し!

K.GARAGE

米子市両三柳2086 TEL 0859-31-0650
11:00～19:00 不定休

米子市 富士見



通信制高校は「自学自習」が学習活動の中心なので毎日登校する必要はありません。3年間で高等学校卒業資格が取得できます。まずはお気軽にご相談下さい。

通信制高校 明誠高等学校鳥取

米子市富士見町1-5 TEL.0859-21-8174
9:00～17:00 休:土・日・祝

米子市 尾高



高齢者に対する医療・介護制度の中で、24時間、365日、安心で安全な生活を送りたいという皆様の声から生まれた高齢者施設です。入居者募集中です。

メディケアコート にじの里おおたか

米子市尾高1812番地
【問い合わせ】米子医療生活協同組合 0859-35-5123

伯耆町 岸本



伯耆町R181沿いにオシャレな理容室がOpen!多数のコンテスト入賞経験をもつオーナーがお1人お1人を丁寧に対応させていただきます。男女問わずお気軽に!

ヘアスペース WISH

伯耆町岸本366 TEL 0859-68-5100
平日8:30～19:00日、祝8:00～18:00定休日曜日、第二、第三火曜

こちらの新着お店&施設情報コーナーでは、あたらしくオープン、またはオープン予定の情報を募集しております。掲載をご希望される方は、コムコムマガジン編集部までご連絡下さいませ。※枠数に限りがあり、掲載ができないこともございます。

コムコムマガジン編集部

株式会社 中海テレビ放送
TEL.0859-29-2854
株式会社 満開
TEL.0859-57-5753

掲載無料

お店&施設
新店舗情報
募集中!

EVENT 大山周辺イベント情報

5月24日(日)

第20回 ツール・ド・大山 ~ advanced level stage ~

■博労座第4駐車場
大山と自転車をこよなく愛する人達へ、
新緑が明える初夏の大山を思う存分
堪能してもらいたいサイクリングの普及と
鳥取県の主要観光地大山の魅力を味わ
える恒例サイクリングイベント。



6月6日(土)・7日(日)

大山夏山開き祭

大山登山の安全を祈願して、山頂で厳かな神事が行われ、
登山者に御神酒がふるまわれます。前夜祭では恒例の「たいまつ行列」があり、
約2000本のたいまつが炎の帯が参道を埋め尽くします。
(写真/一般社団法人大山観光局)



情報協力：一般社団法人大山観光局 TEL.0859-52-2502



大山自然歴史館 (入館無料)

TEL / 0859-52-2327 開館 / 9:00~17:00 (夏期9:00~18:30)

大山の自然、歴史についてわかりやすく、写真(パネル)や映像、
標本などを織り交ぜ、大山形成の過程、山岳信仰の歴史、
ブナや野鳥など生息する動植物など、大山に関わる様々な
分野をわかりやすく紹介し、大山のお勉強ができる。

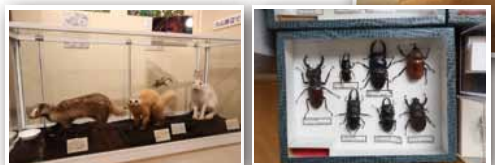

大山 火の神岳温泉 豪円湯院

TEL / 0859-48-6801

営業 / 平日・日 11:00~20:00 (最終受付 19:30)
土曜前 11:00~20:30 (最終受付 20:00)
入浴料 / 大人 (中学生以上) 600円
中人 (小学生) 平日 350円 土日 600円
小人 平日 200円
※入浴料には、フェイスタオルのレンタルが含まれております。

大自然の空気を感じながら入浴できる露天風呂
を有する大山寺参道沿いの日帰り温泉施設。
泉質は、天然温泉弱アルカリ性で、柔らかい
お湯にしっかりとすべすべの肌を体感できる。
お風呂の用意がなくても、気軽に立ち寄れる
よう、バスタオルのレンタルや、基礎化粧品
の使い切りパックなどもある。
湯院の湯を使ったお豆腐は絶品!



大山寺宝物館 霊寶閣

TEL.0859-52-2158
開館 / 9:00~16:00 拝観料 / 大人 300円、小中 200円
大山寺の宝物館。国重文の観音像四尊・鉄製
厨子はじめ多数の仏像などが展示してある。



大山寺郵便局

「オリジナル 消印スタンプ」
ここで手紙を出すと押してもらえる消印。
国立公園大山の秋と冬の景色の風景が
送り先の相手の心を癒やしてくれる。



圓流院

TEL / 0859-52-2158
開館 / 9:30~15:30
参拝料 / 大人 400円、小中 200円
阿弥陀堂を中心にした西明院谷院の中にある。
「ゲゲゲの鬼太郎」の生みの親である水木しげる
先生による妖怪画 108 枚が天井に飾られている。



南光河原

切り立った岩肌がそく大山の北側斜面
「北壁」を奥に、新緑の絶景が目前に広がる
「南光河原」の景色に見惚れる。
霊魂を浄化する「賽(さい)の河原」



大山寺参道 足湯

参道にある足湯で、登山や旅の疲れを
大山を眺めながら癒してください。
泉質は「単純温泉」です。

モンベル 大山店

TEL.0859-52-2511
「大山オリジナル Tシャツ」 2,592円
登山口に隣接するアウトドアショップ。
大山の北壁が描かれたオリジナルTシャツは
ココだけの販売。おみやげに最適!



大山寺 宿坊 山楽荘

TEL / 0859-52-2006 昼食は要前日予約
「山菜精進料理」
大山山麓の天然素材を使った山楽荘の
山菜精進料理。芽えたる技と秘伝の味に舌鼓。

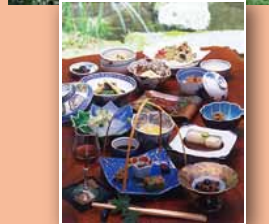

豪円湯院 売店「おみやげ豪円」

TEL / 0859-48-6801
営業 / 平日・日 11:00~20:00 (最終受付 19:30)
土曜前 11:00~20:30 (最終受付 20:00)

「GOUEN OKARA GRANOLA」
名物・豪円豆腐から生まれたグラノーラ
タンパク質と食物繊維がしっかり取れる
自然派ヘルシー思考の方にも人気!



「焼豆腐ケーキ」
見た目からインパクト大の豪円スイーツ。あっさり
濃厚なクリームココナツ風味。おからクッキーも使用。

大山そば

地元産のそば粉にこだわり、
手打ちで提供している絶品そば



朝霧山荘

TEL / 0859-52-2401
営業 / 11:00~14:00



宮本旅館

TEL / 0859-52-2146
営業 / 11:00~15:00

オススメ「大山グルメ」

～素材を活かした大山の美味を召し上げ！～



モンカフェ

「パンケーキ 2枚組 フルーツミックス」
TEL / 0859-52-2703 営業 / 11:00~17:00
小さなスイスのシャレー風な建物。
落ち着いた空間でいただくふっくら
パンケーキをご賞味あれ。



田舎家

「田舎家ワンプレート」
TEL / 0859-52-6110 営業 / 9:30~17:00
厳選した生豆を丁寧に自家焙煎し、大山の石を
使ったこだわりの石焼珈琲を提供してくれる喫茶。
心こもった手仕事による和雑貨も販売する。

コーディネーショントレーニングで
たくみなボディコントロールを。

toGA PROGRAM

運動能力の 基礎をつくる

9歳までの
コーディネーション
トレーニング
それが「トゥーガプログラム」!

友達紹介キャンペーン実施中!

お友達と同時入会で

入会金無料!!

詳しくはお問い合わせください。

ご入会の方全員に

toGA
PROGRAM

オリジナルTシャツ
プレゼント



無料体験会
実施中

toGA無料体験会の詳しい日程については
ホームページのお知らせ欄でご確認いただくか、
お電話にてお問い合わせください。

毎週金曜日開催中

会場 鳥取県立武道館 米子市・弓ヶ浜公園となり(米子市両三柳3192-14)

時間

キンダークラス(年中～年長)

16:00～17:00

ジュニアクラス(小学1年生～3年生) 17:00～18:00

料金

月額 5,000円(毎週金曜日) ※入会時は入会金(4,200円)+入会月料金(5,000円)合計9,200円が必要です。

Lithe ライズ
OUTWORK

toGA(トゥーガ)トレーナー直通電話(生田)

080-4362-0055

E-mail ikuta.sprr@gmail.com

加圧トレーニングスタジオ ライズ

営業時間:AM 10:00～PM 9:00 定休日:毎週月曜日
〒683-0804 鳥取県米子市米原5-4-27
TEL・FAX 0859-30-2434

<http://www.lithe.jp> 加圧 米子 検索

青山剛昌ふるさと館 2015GWイベント 4/25(土) ▶ 5/6(水) 5/3・4・5は朝9時オープン!

4/25
10:30~14:00 参加無料

【キックターゲット】
高得点を出して豪華賞品をゲットしよう!

4/25・26
5/2-6
10:30~16:00

【模擬競馬コーナー】
人気出馬のマンガ家社製馬鞍を買いだめしよう!
料金は別途必要

4/26
10:30~15:00 参加無料

【7リ-ケット】
懐かしさを覚えるゲーム!
出店者募集!

4/27
5/1
9:30~16:00 参加無料

【名探偵コナン まち歩きラリー】
石原正三コメントに疑問を投げかけたクイズに答えよう!
スタートゴールのみならず謎解きも楽しめる!

4/25
5/1

【一足汗をかきちゃおう】
お祭り気分を味わおう!
5/2-6 9:30~19:00
5/1 9:00~

5/2
11:10~14:10 参加無料

【5/25にシャカシカ・パルンも登場! パワーダンス】
入場無料

5/4
10:10~13:10~15:10~

【コナン君とじゃんけん大会】
じゃんけんを賭けて豪華賞品をゲットしよう!

5/4
ふるさと館有料入場者限定!

★コナンパーソンズチケットプレゼント!

5/5
10:00~15:00 参加無料

【2重・3重・4重】
お宝探しゲームをしよう!

5/2-6
ふるさと館入場者限定!

毎日完売100名様★コナンパーソンズチケットプレゼント!

5/3
10:10~14:10 参加無料

【しげきわらしきんぎょパワーダンス】
観世舞子舞臺の演習を体験しよう!

5/6
11:10~13:10~ 参加無料

【ダンスショー】
お宝ハンズグループ・F・B・M・T・D・I・N・I・E・M・T・R・A・N・I・E・M・D・A・N・C・E・T・R・U・P・P・E・R・S・T・R・U・C・T・U・R・E・C・O・M・P・A・N・Y・L・I・M・I・T・E・D・C・O.,LTD.によるダンスショー

【お問い合わせ先】
青山剛昌ふるさと館 (東京都) 〒689-2221 鳥取県米子市米子町1414
TEL (0858) 37-6389 FAX (0858) 37-6425 URL <http://www.gunt.jp>

こども職業体験イベント Kid's wakuWORK

参加企業大募集のお知らせ

地域に密着した
食育イベントの
一環として。

社会体験や
工場見学で、
地域の
子どもたちを
育てたい。

休日に
家族で楽しく
おでかけ

お店を遊び・学ぶところへ

あなたのお店、企業でお子さまに社会体験をしていただくイベントを小規模に開催してみませんか?
地域に密着した、ここだけのイベントをつくり、自分たちで面白い街にしていきたいです。

イベントのお問い合わせは

株式会社 **満開** 〒689-4121 鳥取県西伯郡伯耆町大殿1108-1
TEL.0859-57-5753
mail/info@kabu-mankai.com
担当/長谷川まで

米子フリーマーケット





5月17日

【毎月第3日曜】
(日)
9:00~12:30

入場料は無料です。
出店料: 500円

場所 米子文化ホール前 多目的広場

駐車場 コンベンションセンター向かい駐車場
路上駐車は絶対におやめください。立体駐車場が無料になります。

出品可能な物
衣類(古着、新品)、雑貨、アクセサリ、おもちゃ、電化製品、家具、食器、楽器、本、CD、レコード、食べ物(果物、野菜のみ)などなど
そのほか物販以外も募集!(応相談)

イベント、出店に関する情報・各種お問い合わせは

米子フリーマーケット

WEB/ yonago-fleamarket.jimdo.com
MAIL/ yonago.fleamarket@gmail.com

米子

よなごのみのいち

蚤の市

入場無料

駐車無料



おいしいお食事は
済ませましたか。



二め蔵

〒683-0832 米子市立町4-247-1

電話 **0859-21-5539**

OPEN/11:00~14:00、17:00~22:00 (L.O.21:30)
定休日/木曜日 駐車場有り



全仏オープンテニス 〔ケーブルテレビ 視聴者限定〕 WOWOWキャンペーン実施中!

キャンペーン期間
4/20(月)~6/7(日)

錦織圭 世界の頂点へ!

全仏オープン テニス

5/24(日)~6/7(日)

連日生中継

大会初日無料放送



(中央から時計回り)錦織圭 写真AP/ロイター/アフロ 写真AP/アフロ、AFP/エル・ザウル 写真:ロイター/アフロ、バウ・ジヨビッチ 写真:AP/アフロ

いまWOWOWに新規ご加入いただくと

総勢 **300** 名様にプレゼント!

抽選で
20名様

ユニクロ 錦織圭
全仏オープン着用
モデルウェア



抽選で
200名様

錦織圭
オリジナルポスター



もれなく
全員に



WOWOWテニスブック
選手名鑑やインタビューなど
1年間手元に置いておける完全保存版!

抽選で
30名様

全仏オープン
テニス2015
プレイヤータオル

※プレゼントはどちらか1点です。
色はお選びいただけません。



抽選で
50名様

全仏オープンテニス
ロゴ キーリング



賞品は選べません

※J・COM、YCV、スカパー1、ひかりTV経由でWOWOW視聴希望の方は本キャンペーンの対象外とさせていただきます。※画像はイメージです。実際の賞品とはことなる場合がございます。※賞品は、キャンペーン終了後、3ヵ月以内に発送いたします。※すでに弊社の他のキャンペーンで、景品・サービスの提供を受けている方は、法令により本キャンペーンの対象者とならない場合がありますので、ご了承ください。

プレゼントキャンペーンでご加入される方は、必ず下記URLからご加入されるか、お電話にてご加入の際、「全仏オープンテニスカンパーン」と必ずお伝えください。

すべての番組、翌月末まで楽しめて2,300円(税込2,484円)

オペレーターが
丁寧にご案内します

0120-800-912

お電話の際、
「全仏オープンテニスカンパーン」と必ずお伝えください。

ご加入手続き後、15分程度でご覧いただけます。年中無休 通話無料 9:00~21:00

e割でお得!

wowow.co.jp/cp/tennis2015

※過去に「e割キャンペーン」で有料放送サービス加入契約が成立したB-CASカードでは、e割は適用されません。 ※加入料やご加入月の視聴料はかかりません。 ※月額視聴料は2,300円(税込2,484円)となります。 ※デジタル機器に付属する「B-CASカード」はご加入時に必要となりますのでご確認ください。 ※お申し込みいただいた情報やお手続きの状況により15分程度でご視聴いただけない場合があります。カスタマーセンターまでお問い合わせください。 ※ご解約の翌月に再度ご契約申込みをされた場合には、ご契約が成立した月の視聴料が発生いたします。

WOWOW

若者たちの挑戦



いきいきとした街には、若者の力が必要です。この地域で企業活動、文化活動、ボランティア活動などに挑戦する若者を紹介します。

PERSONAL DATE

河野由佳さん 23才 職業：バレエダンサー

小学3年生からバレエを始めた河野さん。高校卒業後はカナダに留学。スクール研修生として約1年間バレエを学びながら、バレエ団に所属して公演活動に励む。その後、バレエスタイルを模索しながら複数のバレエ団を渡り歩く。スキルだけでは乗り越えられない”厳しい世界”。彼女の挑戦とは…。

5月3日 放送スタート



スナップエンドウのトマトソースパスタ



逸品メニュー ④「スナップエンドウ」[4月放送より]

ふるさと料理人の逸品レシピを大公開！

分量 (3人前)

- (A) ・トマト缶…2缶
 ・チキンコンソメ…大さじ1杯
 ・塩…小さじ1杯
 ・はちみつ…大さじ1と1/3杯
- (B) ・ニンニク…大さじ1杯
 ・アンチョビ…大さじ1杯
 ・オリーブオイル…適量
- ・スナップエンドウ…20本程度
 ・パスタ…80g×3



レシピ提供

レストラン「マンジャーレ」長見誠志さん

食材提供

日吉津村 竹中俊典さん

レシピ

- ① (A)を鍋に入れ、ひと煮立ちしておく
- ② スナップエンドウを小口切りにし用意
- ③ (B)をフライパンで火にかけ、香りが立ってきたら①を好みで投入
- ④ ②で用意したスナップエンドウを入れ、ひと煮立ちでソースが完成
- ⑤ ゆであがったパスタを④のソースとあえて塩で味をととのえて完成



今回は 喜魚料理 藤吉郎 店主 田村 孝弘さん出演！

5月17日 121ch スタート

マジョルカ武田の 昭和うた声喫茶



マジョルカ武田 プロフィール

境港市出身。東京音楽学院卒業後、渡辺プロダクションに入社。ザ・タイガースの森本太郎と共に「タローとアルファベツ」のバンドボーカルとして活躍。「シャボン玉ホリデー」「プラチナゴールデンショウ」にレギュラー出演。



昭和30年代から40年代にかけて流行した「うた声喫茶」が復活！マジョルカ武田さんといっしょに楽しく歌いましょう！！

演奏曲 (4月)

- ・ああ上野駅
- ・バラが咲いた
- ・おんな一人
- ・四季の歌
- ・思い出の渚 など

昭和の懐かしい名曲をテレビの前の皆さんも一緒に歌いましょう！！

5月10日(日) 放送スタート

「うた声喫茶」をあなたの町でも開きませんか？

番組では、マジョルカ武田さんに来てほしいお店や施設を募集しています。詳しくは中海テレビ放送までお問い合わせください。

TEL. 0859-29-2854